



T.C. TARIM VE
ORMAN BAKANLIĐI



T.C. HAZINE VE
MALIYE BAKANLIĐI

TARSİM®

tarımın sigortasıyız



ISO 9001
ISO 10002
ISO 27001

BUREAU VERITAS
Certification



HAYVAN HAYAT SİGORTA BRANŞLARI



BÜYÜKBAŞ HAYVAN HAYAT SİGORTASI



KÜÇÜKBAŞ HAYVAN HAYAT SİGORTASI



KÜMES HAYVANLARI HAYAT SİGORTASI



SU ÜRÜNLERİ HAYAT SİGORTASI



ARICILIK (ARILI KOVAN) SİGORTASI

DEVLET DESTEKLİ SU ÜRÜNLERİ HAYAT SİGORTASI





SU ÜRÜNLERİ HAYAT SİGORTASI

Denizlerde ve iç sularda yetiştirilen su ürünlerine, Su Ürünleri Kayıt Sistemine (SKS) kayıtlı mevcut bilgiler ve yapılacak risk incelemesi dikkate alınarak, su ürünleri türlerinde ölüm riski ile kafes ve ağlarda meydana gelen maddi zararlar, Su Ürünleri Hayat Sigortası Genel Şartlar ile Tarife ve Talimatlar kapsamında Tarım Sigortaları Havuzu tarafından teminat altına alınır.

SU ÜRÜNLERİ HAYAT SİGORTASI

Kapsam	<ul style="list-style-type: none">• 5 gr ağırlığından itibaren, su ürünleri ölüm riski,• Kafes ve ağlarda meydana gelen maddi zararlar
Riskler (Tehlikeler)	<p><u>Su Ürünleri</u></p> <ul style="list-style-type: none">• Her türlü hastalık,• Yetiştiricinin kontrolü dışındaki kirlenme ve zehirlenmeler,• Fırtına, hortum, deprem, sel ve su baskını riskleri,• Kazalar,• Predatörler,• Alg patlaması,• İsteğe bağlı olarak ve ek prim alınması koşuluyla hırsızlık, <p>nedeniyle meydana gelen ölümler ve fiziksel kayıplar,</p> <p><u>Kafes ve Ağlar</u></p> <ul style="list-style-type: none">• Her türlü doğal afet, kazalar, predatörler, nedeniyle, meydana gelen maddi zararlar,• Hırsızlık (Su ürünleri için isteğe bağlı hırsızlık teminatının kapsama alınması şartı ile) <p>sonucu sigortalının doğrudan uğradığı maddi zararlar.</p>
Koşullar	Su Ürünleri Kayıt Sistemi'ne (SKS'ye) kayıtlı olmak.

NASIL SİGORTA YAPTIRILACAK ?

POLİÇE AŞAMASI İŞ AKIŞI



Aksigorta A.Ş.
Allianz Sigorta A.Ş.
Anadolu Sigorta T.A.Ş.
Ankara Sigorta T.A.Ş.
Axa Sigorta A.Ş.
Doğa Sigorta A.Ş.
Ergo Sigorta A.Ş.
Eureko Sigorta A.Ş.
Generali Sigorta A.Ş.
Groupama Sigorta A.Ş.
Güneş Sigorta A.Ş.
Halk Sigorta A.Ş.

HDI Sigorta A.Ş.
Bereket Sigorta A.Ş.
Koru Sigorta A.Ş.
Liberty Sigorta A.Ş.
Mapfre Sigorta A.Ş.
Neova Sigorta A.Ş.
Ray Sigorta A.Ş.
Quick Sigorta A.Ş.
SBN Sigorta A.Ş.
Sompo Japan A.Ş.
Unico Sigorta A.Ş.
Ziraat Sigorta A.Ş.
Zurich Sigorta A.Ş.

PRİMLERİN ÖDENMESİ

- ➔ Sigorta poliçelerinde toplam prim ve üreticilerin ödeyeceği prim tutarları ayrı ayrı gösterilmektedir. Üreticilerin ödeyeceği primin dışında kalan kısım Gıda, Tarım ve Hayvancılık Bakanlığı bütçesinden TARSİM'e ödenmektedir.
- ➔ Primlerin ödenme şekli, sigorta branşlarına göre farklılık göstermekle birlikte, poliçeler üzerinde yer almaktadır.
- ➔ Hayvan hayat sigorta poliçelerinde prim ödemeleri;
 - ➔ Peşin veya
 - ➔ %25 peşin, kalan tutar 5 eşit taksit olmak üzere ödenir.

SU ÜRÜNLERİ HAYAT SİGORTASI ÖRNEK PRİM TUTARLARI – 2022

SU ÜRÜNLERİ HAYAT SİGORTASI (Deniz, Göl Çiftliklerinde Yetiştirilen) ⁽¹⁾								
Ürün	Kapasite (Ton)	Sigorta Bedeli (TL)	Çiftçinin Ödeyeceği Prim Tutarı (TL) ⁽²⁾			Çiftçinin Ödeyeceği Prim Tutarı (TL) ⁽³⁾		
			Risk Kategorileri			Risk Kategorileri		
			1	2	3	1	2	3
Alabalık	100	6.000.000	59.400	83.100	106.800	71.400	106.800	130.800
Levrek-Çipura	100	8.000.000	79.200	110.800	142.400	95.200	142.400	174.400
Orkinos	100	24.000.000	285.600	332.400	427.200	332.400	380.400	475.200
Kafes ve Ağlar	10 Adet (30 metre)	2.000.000	2.400	3.200	4.000	3.200	4.000	4.800

⁽¹⁾ Su Ürünleri Hayat Sigortası Genel Şartlar ile Tarife ve Talimatlarda belirtilen hastalıklar hariç olmak üzere, her türlü hastalık, yetiştiricinin kontrolü dışındaki kirlenme ve zehirlenmeler, fırtına, hortum, deprem, sel ve su baskını riskleri, kazalar, predatörler, alg patlaması, kafesler/ havuzlar arasındaki balık aktarımları nedeniyle meydana gelen ölümler ve fiziksel kayıplar teminat kapsamındadır. ⁽²⁾ Toplam Sigorta Bedeli Üzerinden Muafiyet Uygulanan Tarife, ⁽³⁾ Kafes/ Havuz Bazında Muafiyet Uygulaması Yapılan Tarife.

SU ÜRÜNLERİ HAYAT SİGORTASI MUAFİYET VE MÜŞTEREK SİGORTA ORANLARI

Toplam Sigorta Bedeli Üzerinden Muafiyet Uygulanan Tarifeler

Türü	Muafiyet (%) (Toplam Sigorta Bedeli Üzerinden)	Müşterek Sigorta (%) (Sigortalının Üzerindeki Pay)
Deniz, Göl Çiftlikleri (Çipura, Levrek, Granyöz, Alabalık- PE/ Demir Kafeste üretim)	5	0
Kara Çiftlikleri (Alabalık- Levrek- Çipura- Granyöz (Sarıağız) Havuz/ Toprak Havuz)	5	
Orkinos	15	
Deniz Çiftlikleri (Sinarit, Sargoz, Kırmızı Bantlı Mercan, Sivriburun Karagöz, Minakop, Antenli Mercan, Mandagöz Mercan, Litrini Mercan, Traňa, Mersin Balığı, Diğer)	5	
Kafes ve Ağlar	5	

Kafes/ Havuz Bazında Muafiyet Uygulaması Yapılan Tarifeler

Türü	Muafiyet (%) (Her bir Kafesin Sigorta Bedeli Üzerinden)	Müşterek Sigorta (%) (Sigortalının Üzerindeki Pay)
Deniz, Göl Çiftlikleri (Çipura, Levrek, Granyöz, Alabalık- PE/ Demir Kafeste üretim)	12	0
Kara Çiftlikleri (Alabalık- Levrek- Çipura- Granyöz (Sarıağız) Havuz/ Toprak Havuz)	12	
Orkinos	22	
Deniz Çiftlikleri (Sinarit, Sargoz, Kırmızı Bantlı Mercan, Sivriburun Karagöz, Minakop, Antenli Mercan, Mandagöz Mercan, Litrini Mercan, Traňa, Mersin Balığı, Diğer)	12	
Kafes ve Ağlar	12	

Teminat	Müşterek Sigorta (%) (Sigortalının Üzerindeki Pay)
İsteğe Bağlı Hırsızlık Teminatı	30

SU ÜRÜNLERİ HAYAT SİGORTASI İNDİRİMLER VE EK PRİM UYGULAMASI

- (1) Hasarsız geçen bir dönemi takip eden yılda poliçenin yenilenmesi halinde, tarife primleri üzerinden %10 nispetinde hasarsızlık indirimi uygulanır.
- (2) Poliçe yenilemesi nedeni ile kazanılan hasarsızlık indirim hakkı, poliçe bitim tarihinden itibaren 15 gün süre ile geçerlidir.
- (3) Prim tutarının tamamının peşin ödenmesi durumunda toplam prim üzerinden %5 oranında indirim uygulanır.
- (4) Sigorta yaptıran yetiştiricinin yaşının 30 ve altında olması halinde, poliçe primi üzerinden %5 nispetinde “**Genç Çiftçi İndirimi**” uygulanır.
- (5) Sigorta yaptıran yetiştiricinin kadın olması halinde, poliçe primi üzerinden %5 nispetinde “**Kadın Çiftçi İndirimi**” uygulanır.
- (6) Sigorta yaptıran üreticinin, %40 ve üzeri engelli olması halinde, poliçe primi üzerinden %5 nispetinde “Engelli Çiftçi İndirimi” uygulanır.
- (7) **Dijital Tarım Pazarı'nın (DİTAP)** desteklenmesi ve karşılıklı kazanım için, yapılacak entegrasyonlar sonrası poliçe üretiminde; sisteme kayıtlı üreticilere %5, üreticilerin aynı zamanda DİTAP' ta sözleşme yapmış olmaları durumunda ise ilave %5 oranında daha indirim ile toplamda %10 oranında indirim uygulanır.

T.C.
TARIM ve ORMAN BAKANLIĞI
Balıkçılık ve Su Ürünleri Genel Müdürlüğü
SU ÜRÜNLERİ YETİŞTİRİCİLİK BELGESİ



Evrak Sayı : E-67064933-145[08-4]-4817114
Belge No : 08-4
Tesisin (Proje) Adı : Atan Ağ Kafes Tesisi
Tesis Türü : Büyütme
Tesis Sahibi : Kuzuoğlu Su Ürünleri Sanayi ve Ticaret A.Ş.
T.C. Kimlik /Vergi No : Yeşilçay V.D. - 6021011510
Tesis Tel /Adresi : 0 532 564 62 65 / Adagül Köyü / Borçka Baraj Gölü / Borçka / ARTVİN
Tesis Kapasitesi/Mevcut Üretim Kapasitesi : 500 ton/yıl
Su Yüzey Alanı/Kullanılan Su Miktarı : 14.000 m²
Tesis Tipi /Sayısı /Toplam Hacmi/Uzunluğu : Ağ Kafes / 24 adet / 28.938 m³
İzin Verilen Türler : Alabalık
Mülkiyet Durumu ve Alanı : Hazine
Proje Onay/Revizyon Yeri /Tarihi : Artvin İl Müdürlüğü - 03.01.2014
Kira Başlangıç Tarihi ve Süresi (Su /Arazi) : Su: 28.02.2022 - 10.06.2030
Tesis Koordinatları : N 41° 18' 35,75" E 41° 43' 42,85" N 41° 18' 30,32" E 41° 43' 47,14"
N 41° 18' 36,08" E 41° 43' 46,18" N 41° 18' 29,99" E 41° 43' 44,11"

Bu belge, 1380 sayılı Su Ürünleri Kanunu ve Su Ürünleri Yetiştiriciliği Yönetmeliğine göre, yukarıda bilgileri verilen tesis adana düzenlenmiş ve güvenli elektronik imza ile imzalanmıştır.

Onay tarihinden itibaren 3 (üç) yılda bir işletmenin bulunduğu Bakanlık İl Müdürlüğünce vize edilir.

Vize tarihi:/...../.....

ONAY

10.03.2022

Dr. Mustafa Altuğ ATALAY

Genel Müdür

Bu belge, 9bad54bf-ef28-4f7e-9304-4de6858a67d7 doğrulama kodu ile <https://www.turkiye.gov.tr/tarim-ebys> adresinden doğrulanmalıdır.



HAYVAN HAYAT RİSK İŞLEMLERİ

Risk Analizi / SU(DENİZ) / 4031419 / Onaylandı / / Sıfır ÖBF

HAYVAN BİLGİLERİ-RAPOR

ÖBF BİLGİLERİ

ZEYLLER

DiĞER ÖBF'LER

FOTOĞRAF

İNDİRİM - SÜRPRİM

HAREKETLER



Liste Ekranı

Üretim Planı Formu

Üretim Planı Formu Yazdır

Sıra No	Kafes No	Kafes Çapı (Metre)	Kafes Sigorta Bedeli (TL)	Ağ Tipi	Ağ Sigorta Bedeli (TL)	Ağ'ın Satın Alındığı Tarih
1	1	20 M	42.000	Naylon	52.000	25/03/2021
2	2	20 M	42.000	Naylon	52.000	25/03/2021
3	3	20 M	42.000	Naylon	52.000	25/03/2021
4	4	20 M	42.000	Naylon	52.000	25/03/2021
5	5	20 M	42.000	Naylon	52.000	25/03/2021
6	6	20 M	42.000	Naylon	52.000	25/03/2021
7	7	20 M	42.000	Naylon	52.000	25/03/2021
8	8	20 M	42.000	Naylon	52.000	25/03/2021
9	9	20 M	42.000	Naylon	52.000	25/03/2021
10	10	20 M	42.000	Naylon	52.000	25/03/2021
11	11	20 M	42.000	Naylon	52.000	25/03/2021
12	12	20 M	42.000	Naylon	52.000	25/03/2021
13	13	20 M	42.000	Naylon	52.000	25/03/2021
14	14	20 M	42.000	Naylon	52.000	25/03/2021
15	15	20 M	42.000	Naylon	52.000	25/03/2021
16	16	20 M	42.000	Naylon	52.000	25/03/2021
17	17	40 M	59.500	Naylon	74.000	20/05/2022
18	18	40 M	59.500	Naylon	74.000	20/05/2022
19	19	40 M	59.500	Naylon	74.000	20/05/2022
20	20	40 M	59.500	Naylon	74.000	20/05/2022
21	21	40 M	59.500	Naylon	74.000	20/05/2022
22	22	40 M	59.500	Naylon	74.000	20/05/2022
23	A1	40 M	59.500	Naylon	74.000	20/05/2022

TARSİM YILLIK ÜRETİM PLAN FORMU

Son Güncelleyen Kişi : ÜMİT DALAN

Son Güncelleme Tarihi : 06/09/2022 07:52:18

Plan No : 5373

Yetiştirici Belge No : 33-81

Tesis No : 1

Ön Bilgi No 4031419

Yıl Ay	Üretim Yok	Hasat	Sil	Havuz Tank veya Kafes No	Ürün <input checked="" type="checkbox"/> Seçimi Tümüne Uygula	Ay Sonundaki Adet Miktarı	Ay Sonunda Ulaşılan Birim Ağırlık (gr/balık)	BİOMAS Ay Sonundaki Stok Miktarı (Kg)	Ay Sonundaki Birim Değeri (TL/Adet)	Ay Sonundaki Stok Değeri (TL)
2022-9	<input type="checkbox"/> Üretim Yok	<input type="checkbox"/> HASAT		19	ÇİPURA	0	0	0	0,00	0,00
		<input type="checkbox"/> HASAT		20	ÇİPURA	0	0	0	0,00	0,00
		<input type="checkbox"/> HASAT		21	ÇİPURA	0	0	0	0,00	0,00
		<input type="checkbox"/> HASAT		22	ÇİPURA	0	0	0	0,00	0,00
		<input type="checkbox"/> HASAT		A1	ÇİPURA	364.015	175	63.703	10,56	3.843.998,40
		<input type="checkbox"/> HASAT		A2	LEVREK	161.000	355	57.155	15,55	2.503.550,00
		<input type="checkbox"/> HASAT		A4	ÇİPURA	369.008	160	59.041	10,14	3.741.741,12
		<input type="checkbox"/> HASAT		A5	ÇİPURA	355.003	150	53.250	9,86	3.500.329,58
		<input type="checkbox"/> HASAT		A6	LEVREK	267.245	52	13.897	7,14	1.908.129,30
		<input type="checkbox"/> HASAT		A7	ÇİPURA	344.321	35	12.051	6,67	2.296.621,07
		<input type="checkbox"/> HASAT		A8	ÇİPURA	350.788	82	28.765	7,98	2.799.288,24
		<input type="checkbox"/> HASAT		A9	LEVREK	238.890	109	26.039	8,72	2.083.120,80
		<input type="checkbox"/> HASAT		B1	LEVREK	347.231	385	133.684	16,38	5.687.643,78
		<input type="checkbox"/> HASAT		B2	ÇİPURA	358.245	150	53.737	9,86	3.532.295,70
		<input type="checkbox"/> HASAT		B3	ÇİPURA	291.001	23	6.693	6,34	1.844.946,34

	A	B	C	D	E	F	G	H	I	J
1	HAVUZ, TANK VEYA KAFES NO	SU MİKTARI (m ³ / Kafes)	AY SONUNDAKİ STOK MİKTARI (Adet)	AY SONUNDA ULAŞILAN BİRİM AĞIRLIĞI (gr)	AY SONUNDAKİ STOK ADET MİKTARI (kg)	SON BİR AY İÇİNDE MEYDANA GELEN ÖLÜM (Adet)	AY SONUNDAKİ STOK YOĞUNLUĞU (kg /m ³)	BİRİM FİYAT	AY SONUNDAKİ STOK DEĞERİ (TL)	SON BİR AY İÇİNDE YAPILAN HASAT (Adet)
4	#E1	2303	63520	120	7622	4876	3,31	50,00	₺381.120,00	0
5	#E2	2303	62577	120	7509	4915	3,26	50,00	₺375.462,00	0
6	#E3	2303	62693	100	6269	4311	2,72	60,00	₺376.158,00	0
7	#E4	2303	50938	110	5603	4773	2,43	50,00	₺280.159,00	0
8	#E5	2303	16818	142	2388	4508	1,04	50,00	₺119.407,80	0
9	#E6	2303	12909	480	6196	1537	2,69	40,00	₺247.852,80	0
10	#E7	2303	15434	480	7408	215	3,22	40,00	₺296.332,80	0
11	#E8	2303	54243	285	15459	205	6,71	34,00	₺525.614,67	0
12	#E9	2303	56251	300	16875	825	7,33	34,00	₺573.760,20	0
13	#E10	2303	55570	300	16671	894	7,24	34,00	₺566.814,00	0
14	#E11	2303	57707	255	14715	368	6,39	34,00	₺500.319,69	0
15	#E12	2303	34061	260	8856	557	3,85	34,00	₺301.099,24	0
16	#E13	2303	54370	275	14952	481	6,49	34,00	₺508.359,50	0
17	#E14	2303	57792	275	15893	560	6,90	34,00	₺540.355,20	0
18	#E15	2303	56238	259	14566	567	6,32	34,00	₺495.231,83	0
19	#E16	2303	59.289	295	17490	937	7,59	34,00	₺594.668,67	0
20	#E17	2303	59.310	270	16014	394	6,95	34,00	₺544.465,80	0
21	#E18	2303	51.399	230	11822	280	5,13	34,00	₺401.940,18	0
22	#F1	2303	0	0	0	1408	0,00	0	₺0,00	0
23	#F2	2303	0	0	0	920	0,00	0	₺0,00	0
24	#F3	2303	91.779	285	26157	674	11,36	34,00	₺889.338,51	0
25	#F4	2303	0	0	0	521	0,00	0	₺0,00	0
26	#F5	2303	51000	300	15300	446	6,64	34,00	₺520.200,00	0
27	#F6	2303	39091	392	15324	316	6,65	34,00	₺521.004,85	0
28	#F7	2303	38926	397	15454	459	6,71	34,00	₺525.423,15	0
29	#F8	2303	55367	351	19434	119	8,44	34,00	₺660.749,78	54165
30	#F9	2303	53959	322	17375	179	7,54	34,00	₺590.743,13	0
31	#F10	2303	52619	220	11576	177	5,03	34,00	₺393.590,12	715

HASARLAR NASIL ÖDENECEK?

Hasar İhbarı

- Sigorta kapsamındaki bir risk nedeniyle hasar gerçekleşmesi halinde, en kısa zamanda ihbarda bulunulmalıdır.
- Hayvan Hayat Sigortalarında hasar ihbarları yetiştiriciler tarafından direkt olarak TARSİM çağrı merkezine yapılır.



DEVLET DESTEKLİ

SU ÜRÜNLERİ HAYAT SİGORTASI POLİÇESİ



SİGORTA ŞİRKETİ

Police No

Önceki Police No

Hasar İhbarlarınızı;
- 0850 250 82 77 TARSİM ÇAĞRI MERKEZİ,
- Web (tarsim.gov.tr) üzerinde yer alan poliçe sorgulama/hasar ihbar ekranı,
- TARSİM Mobil Uygulama,
üzerinden yapabilirsiniz.

Ref No: 28296915961517000460

Police Düzenleme Yeri / Tarihi :

Police Düzenleyen Acente Ünvanı /

Telefon No ve

Levha No :

3124362926 /
T08610-G5AH

Police Düzenleyen Personel Adı /

Soyadı /

No / İmza :

ERSİN GÖK /



Police ve hasarlarınızla ilgili
sorularınız için lütfen
0850 250 82 77
no'lu Çağrı Merkezimizi arayınız.

CEP TEL: 0533 924 79 34 veya 0533 728 29 98

SİGORTALI

HİZMETLERİ / T08610-
G5AH
ERSİN GÖK /

HASARLAR NASIL ÖDENECEK? HASAR İHBAR / EKSPERTİZ / ÖDEME İŞ AKIŞI-I

Su Ürünleri Hayat Sigortasında, teminat kapsamındaki herhangi bir riskin gerçekleşmesi halinde, sigorta ettiren/sigortalı tarafından en geç 24 saat içinde, Tarım Sigortaları Havuzu' nun (TARSİM'in), poliçede belirtilen telefon numaralarına hasar ihbarı yapılır. Ayrıca; "TARSİM MOBİL" uygulaması ile sigortalı/sigorta ettiren tarafından zamandan ve mekandan bağımsız olarak hasar ihbarları doğrudan yapılabilmektedir.

Su Ürünleri Hayat Sigortasında; Tarım Sigortaları Havuzu (TARSİM) tarafından görevlendirilen Tarım Sigortaları Havuz Eksperi, hasar ihbarı yapılan su ürünleri stoklarını en kısa süre içerisinde görüp, gerekli incelemesini yaparak "Su Ürünleri Sigortaları Hasar Raporunu" düzenler. Hasar dosyası tamamlanarak, kesinleşmiş olan tazminat miktarları **en geç 30 gün** içinde yine Tarım Sigortaları Havuzu (TARSİM) tarafından sigortalıya banka kanalıyla ödenir.

HASARLAR NASIL ÖDENECEK? HASAR İHBAR / EKSPERTİZ / ÖDEME İŞ AKIŞI-II



SİGORTALAMA AŞAMASI-Kara/Beton Havuz



SİGORTALAMA AŞAMASI-Kara/Toprak Havuz



SİGORTALAMA AŞAMASI- Baraj Gölü



SİGORTALAMA AŐAMASI-Deniz

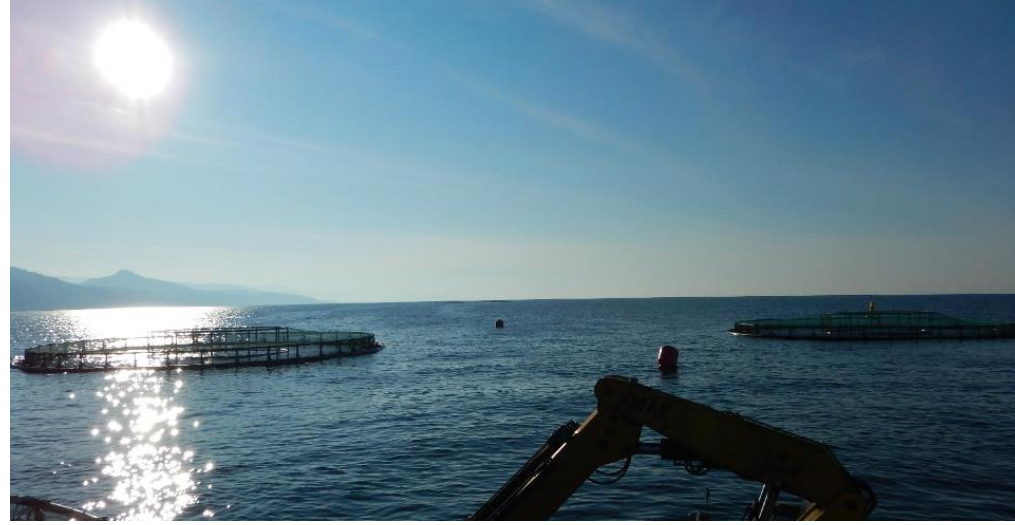

SİGORTALAMA AŞAMASI-Deniz



SİGORTALAMA AŐAMASI-Deniz



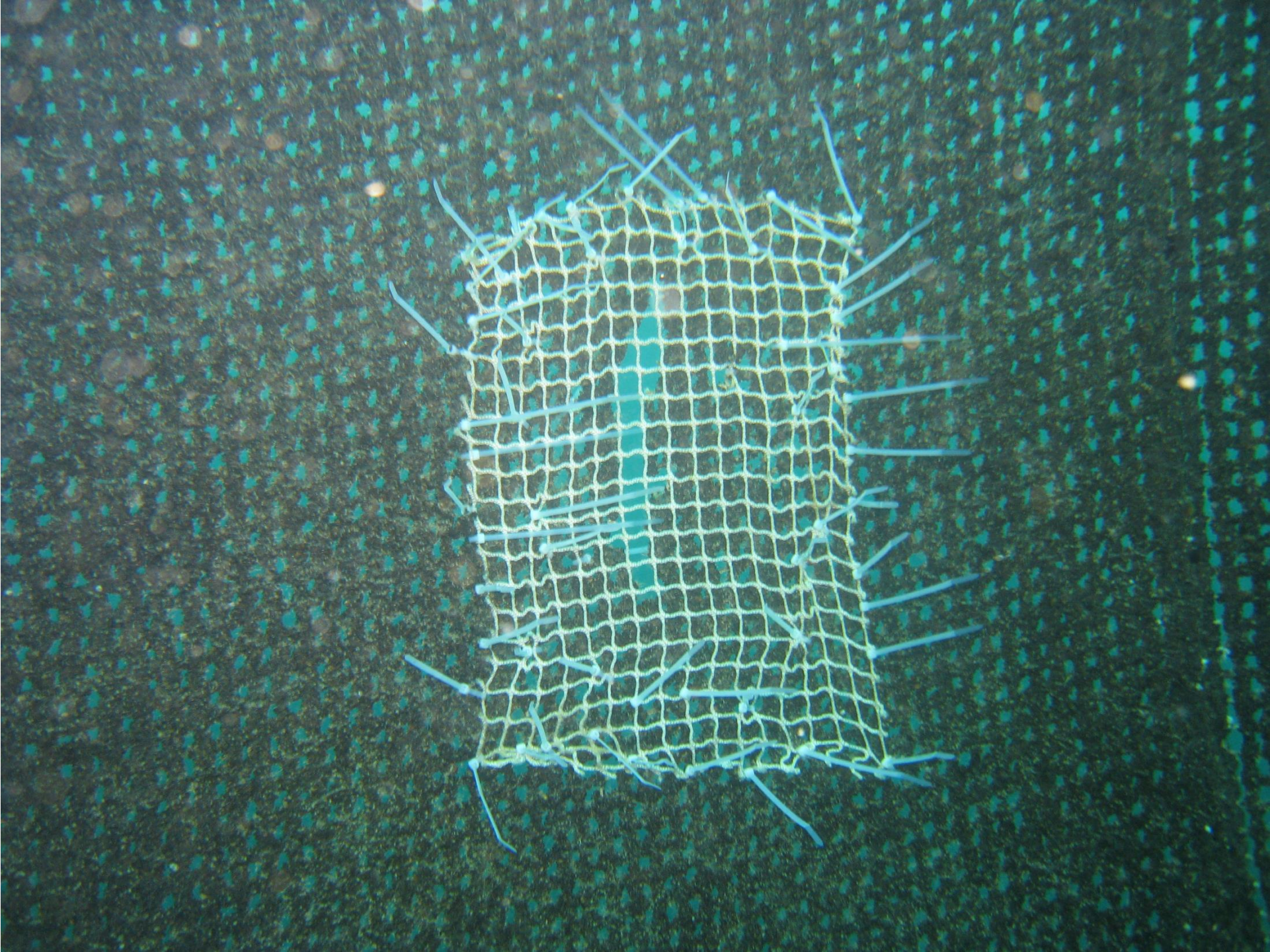





















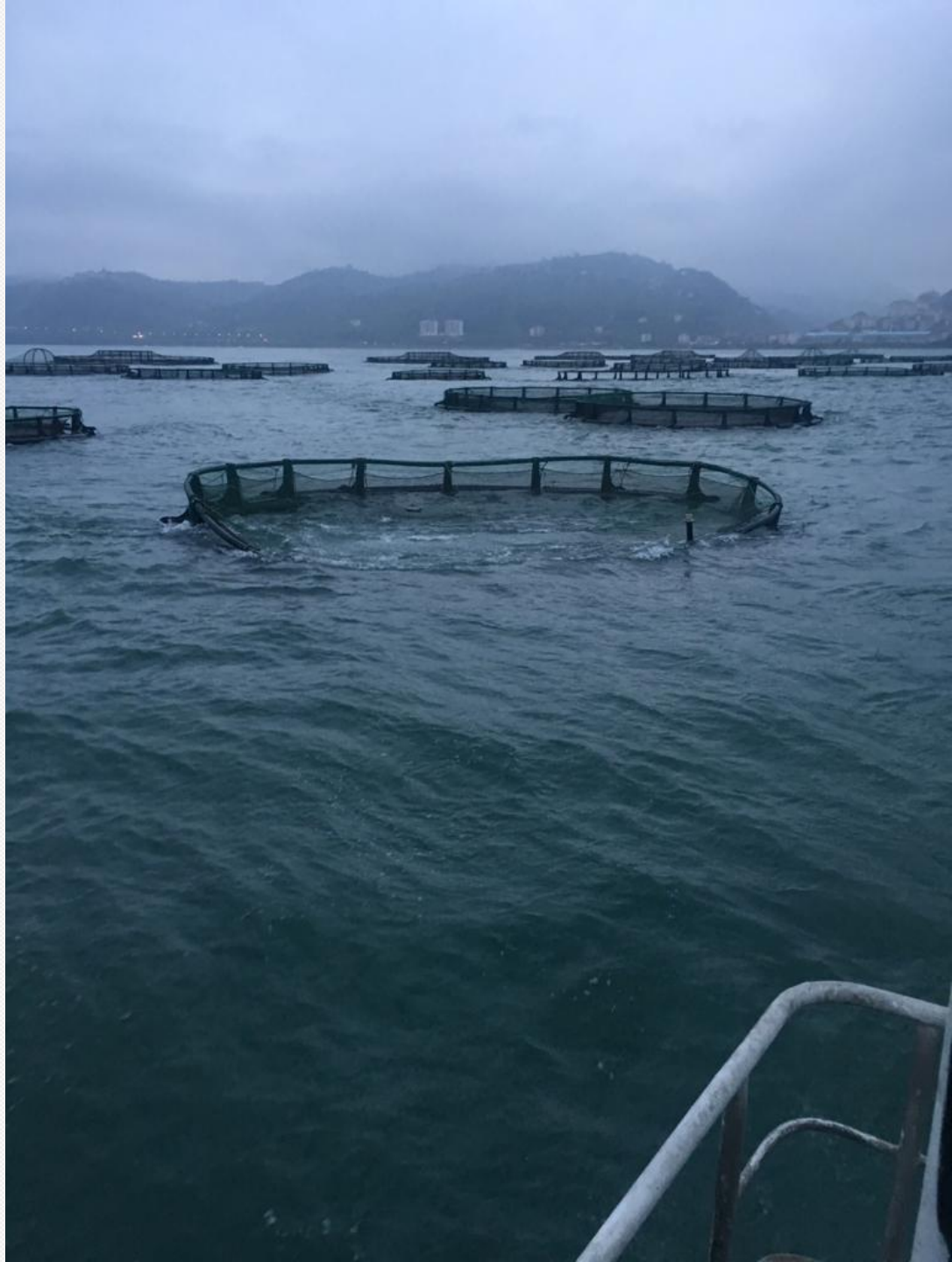





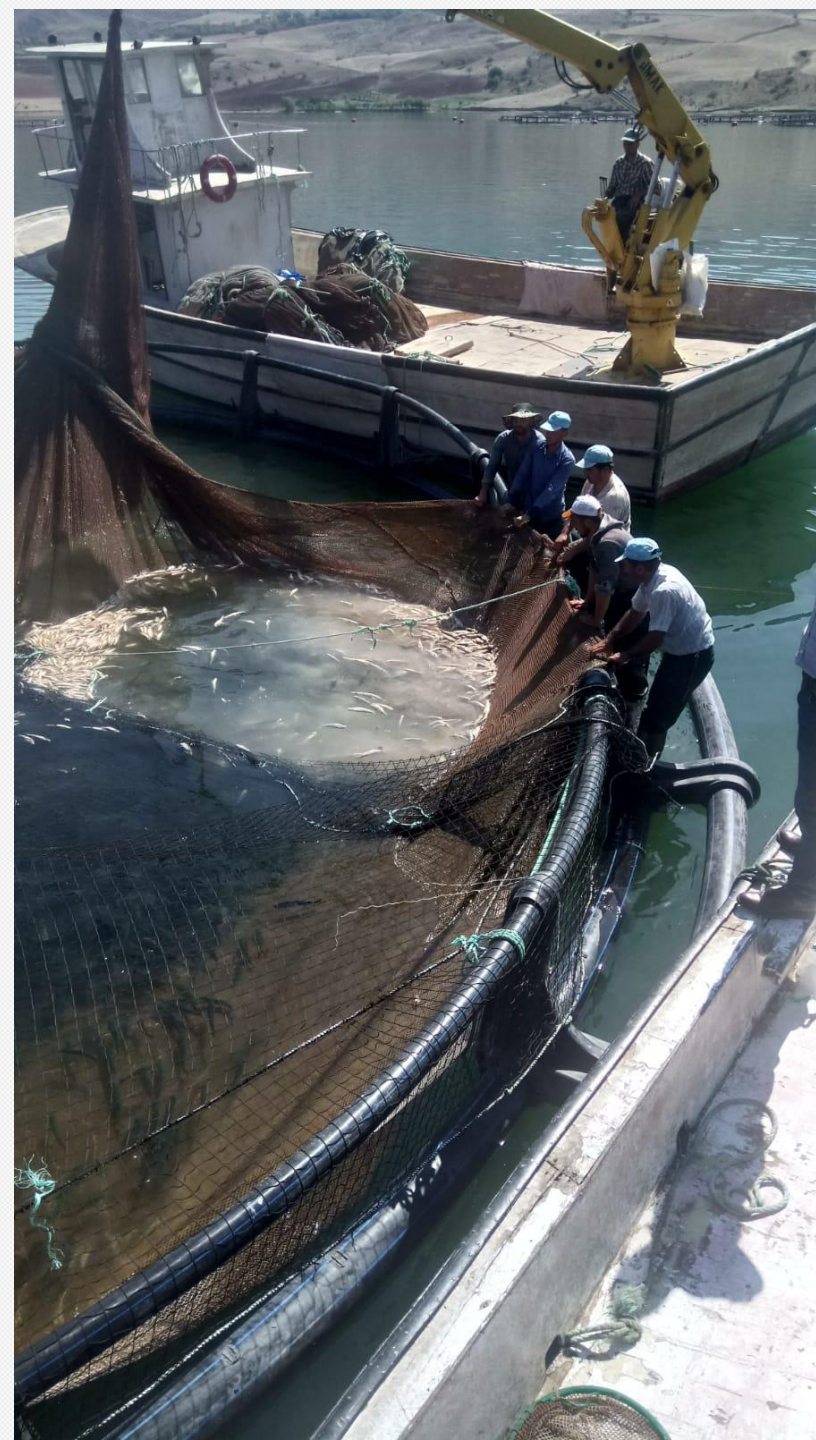









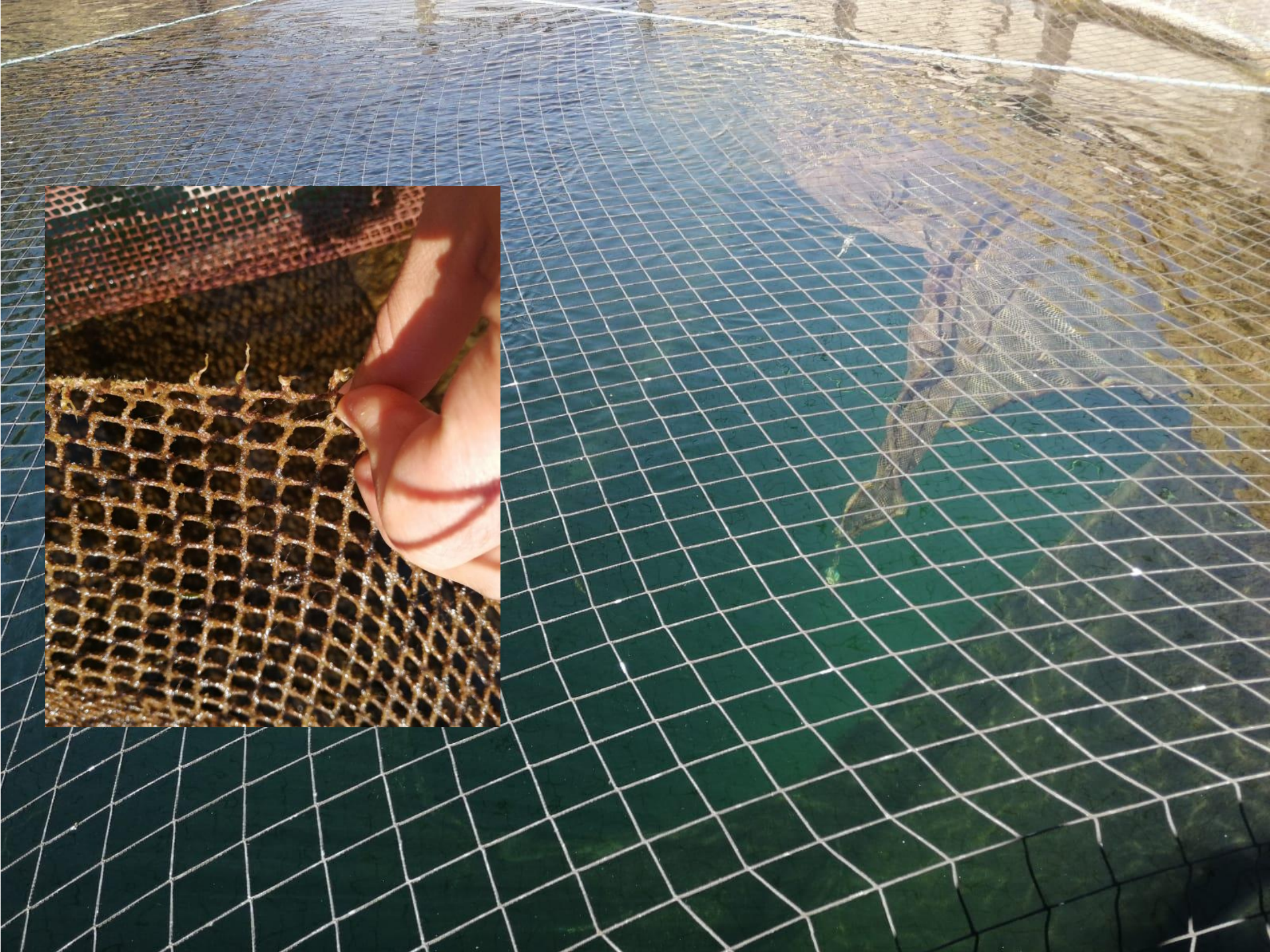



SHOT ON POCO X3 NFC

Örnek hasar – Su Baskını

Prim 27.480,60 TL

Tazminat 558.250,00 TL

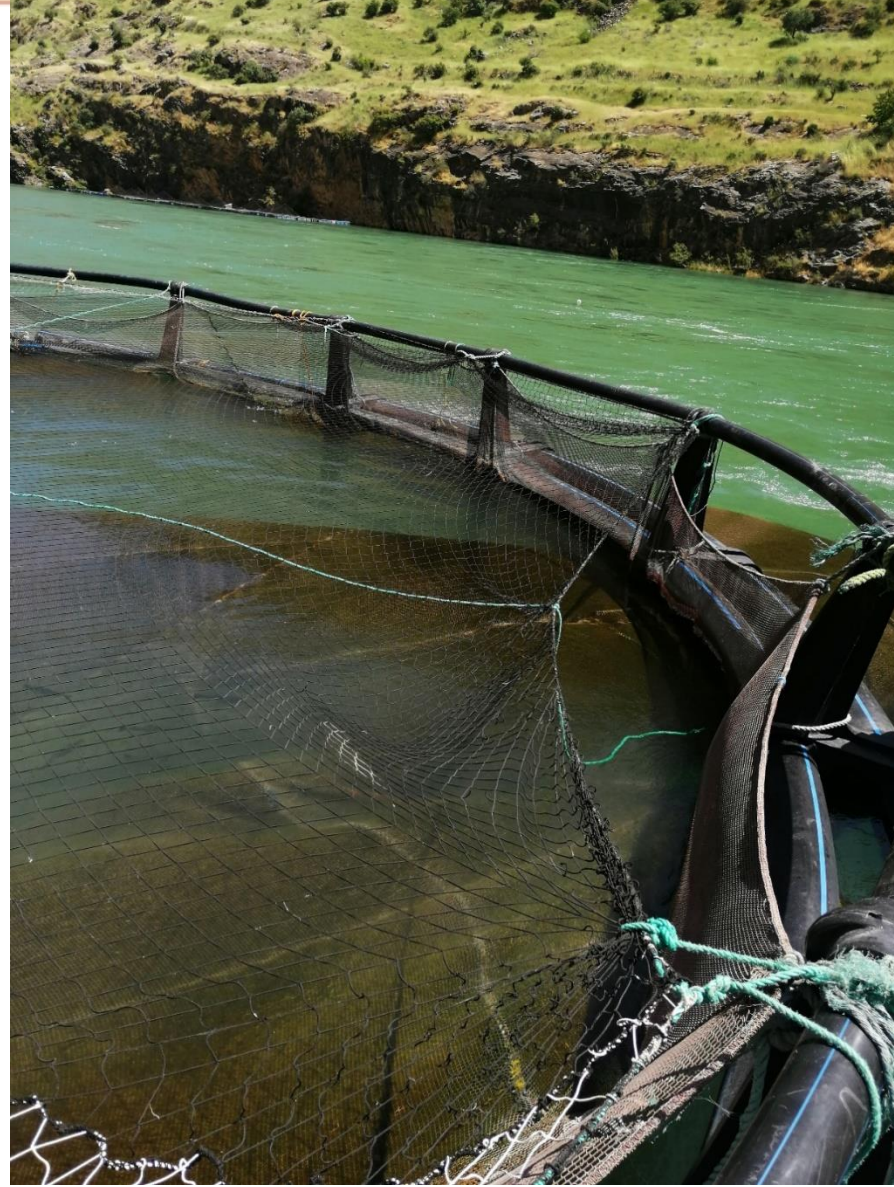

Örnek hasar- Fırtına

Prim TL 161.576,74 TL

Tazminat TL 1.414.545,28 TL



Örnek hasar- Hastalık

Prim TL 71.111,63 TL

Tazminat TL 694.366,75 TL

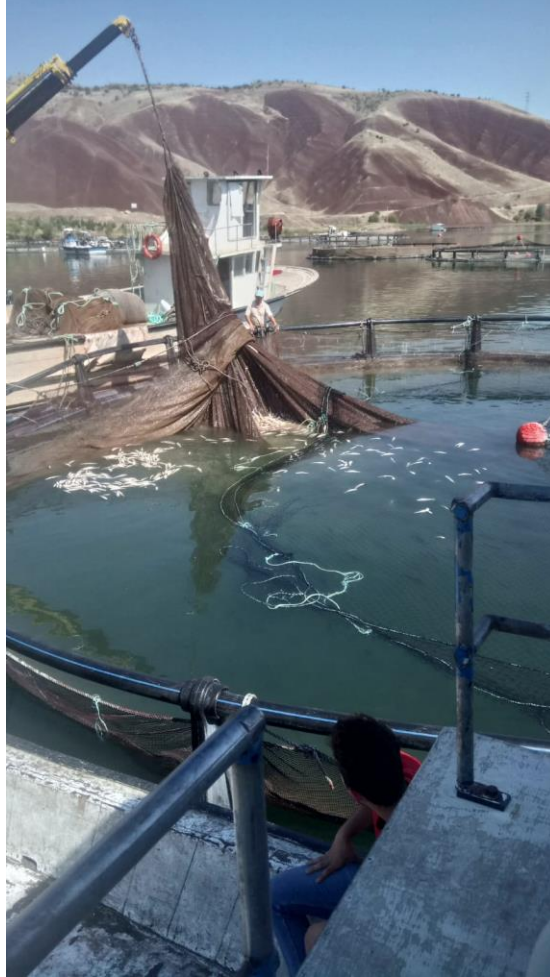

Örnek hasar- Hastalık - Mantar

Prim TL 40.421,28 TL

Tazminat TL 906.880,00 TL



Örnek hasar- Sel Su Baskını

Prim TL 6.377,18 TL

Tazminat TL 284.220,00 TL





Teşekkürler...

www.tarsim.gov.tr



Yasal uyarı

©2021 TARSİM. Tüm hakları saklıdır.

Bu sunum üzerindeki her türlü fikri ve sınai mülkiyet hakları ile tüm telif hakları TARSİM'e aittir. Bu nedenle, bu sunum üzerinde herhangi bir değişiklik yapılamaz, sunumun türevleri oluşturulamaz, çoğaltılamaz, TARSİM'in yazılı izni olmadan ve kaynak gösterilmeden, sunumun bütünü veya bir kısmı, ticari veya diğer kamusal amaçlar için kullanılamaz. Kullanılan tüm bilgilerin, güvenilir kaynaklardan alınmasına rağmen, TARSİM verilen detayların doğruluğu ya da kapsamından dolayı hiçbir şekilde sorumlu tutulamaz. Bu nedenle, sunumun doğruluğuna ve tamlığına ilişkin veya sunumda yer alan bilgilerin kullanımından kaynaklanan herhangi bir zarara ilişkin sorumluluk kesinlikle kabul edilmez. Hiçbir koşulda, TARSİM bu sunuma ilişkin herhangi bir mali ve/veya dolaylı kayıptan dolayı sorumlu tutulmayacaktır.

Legal notice

©2021 TARSİM. All rights reserved.

All kinds of intellectual and industrial property rights along with all copyrights on this presentation belong to TARSİM. Therefore you are not permitted to create any modifications or derivatives of this presentation or to use it for commercial or other public purposes without the prior written permission of TARSİM. Although all the information used is provided from reliable sources, TARSİM does not accept any responsibility for the accuracy or comprehensiveness of the details given. All liability for the accuracy and completeness thereof or for any damage resulting from the use of the information contained in this presentation is expressly excluded. Under no circumstances shall TARSİM be liable for any financial and/or consequential loss relating to this presentation.